

Proyecto Curricular Enriquecido

Talca, Enero 2016

ESTIMADOS
PRODEMU
Presente

A través de la presente, quisiéramos en esta oportunidad presentar nuestro Servicio de Sala Cuna para el año 2016.

Somos una Centro Educativo que inicia sus funciones en el año 1996, cuyo objetivo principal ha sido entregar desde los primeros meses de vida hasta su ingreso al colegio la estimulación, cuidados y enseñanza que niños y niñas necesitan. Buscamos desde siempre ser la extensión del hogar y de la familia, brindando la seguridad y tranquilidad que padres y madres trabajadoras requieren y que sus empleadores exigen.

La permanencia en el tiempo y el éxito de nuestra labor, se debe al cumplimiento irrestricto de las normativas legales vigentes provenientes esencialmente del Ministerio de Educación y la Junta Nacional de Jardines Infantiles (Junji) los que bajo supervisiones permanentes nos instan a mantener una adecuada y moderna infraestructura con los mejores estándares de exigencia. El equipo de trabajo responde a una estructura multidisciplinaria, todos titulados, universitarios y técnico profesionales, siendo capacitadas constantemente.

Nuestro currículo Educativo corresponde a un modelo Autogestionado con base en los Ambientes Enriquecidos a través de las neurociencias, aplicándose desde la Sala Cuna menor hasta el nivel Kinder. Cada sala de actividades posee la metodología Israelí de Paredes Interactivas para la



Proyecto Curricular Enriquecido

potenciación cognitiva de los lactantes, así como un fuerte acento en la exposición a la cultura desde la cuna.

Descripción general de nuestro servicio:

Infraestructura que posee nuestra Sala Cuna:

Se encuentra proyectada hacia un diseño moderno, cómodo, seguro y flexible, en donde los espacios proporcionan el ambiente idóneo para el bienestar físico y psíquico de cada uno de los niños y niñas atendidos.

Para la mayor tranquilidad de las madres y padres nuestra sala cuna se encuentra dividida en tres niveles con el fin de proporcionar la estimulación adecuada y diferenciada a cada una de las etapas de desarrollo los niños y niñas:

1-. Sala Cuna Menor:

Posee una capacidad para 20 lactantes fluctuando su edad entre los 3 y 10 meses hasta que comienza a presentar habilidades motoras fundamentalmente de la marcha. En este nivel nos centramos en la potenciación de su inteligencia sensorio motriz a través de la aplicación de modernas matrices sensoriales, incluyendo talleres de estimulación temprana, aromaterapia, masajes, musicoterapia entre otros.

2-. Sala Cuna Intermedia:

Posee una capacidad de 26 niños entre los 10 y 18 meses y su estimulación se centra en la adquisición de habilidades motoras progresivas de la locomoción y programas interactivos de estimulación del lenguaje y el pensamiento.

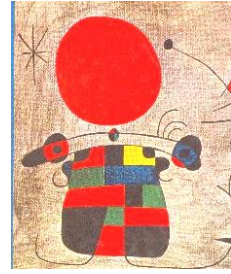

Proyecto Curricular Enriquecido

3-. Sala Cuna Mayor:

Posee una capacidad de 24 niños entre los 18 a 24 meses, potenciando en esta etapa los logros del 1º ciclo de la Educación Parvularia en los tres ámbitos fundamentales; su desarrollo personal y social, su comunicación verbal y artística y sus primeras relaciones con el medio natural y cultural

Dependencias del área de sala cuna:

1 Sala de descanso donde cada niño y niña cuenta con su cuna individual, medidas y diseño apegado a la norma Junji.

1 sala de mudas que cuenta con ventanales favoreciendo la supervisión constante en las instancias de higiene

1 amplia y moderna área de alimentación la que cuenta con su Sedile incorporado.

1 sala de control nutricional y de amamantamiento con calefacción central de tiro balanceado.

Además cuenta con las instalaciones compartidas con el Jardín Infantil:

- 1 Patio techado
- 1 Piscina en área protegida
- 1 zona de áreas verdes
- 1 área de juegos

Evaluaciones y Controles Nutricionales:

El control Nutricional se realiza todos los lunes por la nutricionista estable de nuestro equipo interdisciplinario. Consta del control específico peso-talla y conforme a ello las

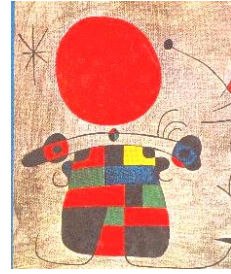

Proyecto Curricular Enriquecido

indicaciones a las minutas semanales por niveles y casos especiales.

Para la mayor tranquilidad de la familia, todo alimento que ingieran niños y niñas durante su jornada es procesado en nuestro establecimiento, excepto leche materna u otra leche especial. Las minutas generales y especiales son generadas por nuestra nutricionista en complemento con su propio pediatra y preparadas por nuestras manipuladoras de alimentos, incluyendo de ser necesario entrevistas con los padres para su orientación personalizada.

Los horarios de alimentación son:

Almuerzo	11:00
Leche	14:30
Colación	16:30

Evaluaciones y controles de salud:

Se realizan cada 15 días por parte de la enfermera de nuestro equipo interdisciplinario, aplicando la “Pauta de Control Niño Sano” enviando informe de observaciones y sugerencias al hogar.

Evaluaciones pedagógicas:

Son realizadas por la Educadora Pedagógica a cargo del Nivel en forma Trimestral. Ellas parten de un completo diagnóstico que se realiza al momento de ingresar el niño o niña al nivel.

Evaluaciones Psicopedagógicas:

Esta evaluación es realizada por la psicopedagoga de nuestro equipo, derivada por la Educadora en los casos que se requiera de un diagnóstico y programa educativo mas diferenciado.

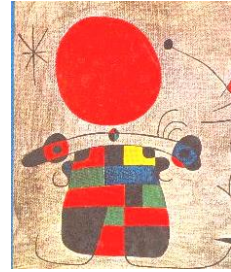

Proyecto Curricular Enriquecido

Equipo humano del establecimiento:

Conforme a la normativa legal vigente, el nivel de sala cuna cuenta con dos Educadoras de párvulos y una asistente de párvulos por cada 6 lactantes, dos manipuladoras de alimentos y una asistente para el servicio de aseo.

El equipo interdisciplinario se encuentra conformado por:

- 1 Psicóloga, Sra. Carolina Urbina Torres
- 1 Nutricionista, Sra. Margot Arancibia Pacheco
- 1 Psicopedagoga Sra. Claudia Lorenzini L.
- 1 Enfermera, Sra. Maria Jose Cisterna
- 1 Profesora de Educación Física y Kinesiología, Sra. Yocelyn Brito (UCM), especialista asesora en estimulación temprana
- 1 Psicóloga Laboral R.R.H.H, Sra. Marcela Ramírez Correa

Valores para Sala Cuna 2016

Matricula Anual	\$ 120.000
Jornada Completa (lunes a viernes).....	\$ 240.000
Media Jornada (lunes a Viernes).....	\$ 140.000

Horario de atención

Jornada Completa de lunes a viernes 8:30 a 18:30 hrs.

El periodo de actividades se desarrolla durante todo el año, considerándose dos días para la higienización de las salas y un día para la capacitación y perfeccionamiento del personal .

Antecedentes legales:



Proyecto Curricular Enriquecido

Nuestra Institución Educativa cuenta con la autorización vigente año 2011 de La Ilustre Municipalidad de Talca, del Ministerio de Educación Rol N° 16736-3 y de la Junta Nacional de Jardines Infantiles Autorización Normativa Resolución Exenta N° 015/561 .

Les esperamos en nuestro establecimiento para que pueda observar en terreno lo anteriormente expuesto y poder resolver dudas .

Se despide Atte.

Rosa María Ahumada
Educadora de Párvulos U. Talca
Directora Sala Cuna
y Jardín Infantil Los Ruiles